



CONCURSO DE DIBUJO



BASES

DIBUJA TUS CAPACIDADES

1.OBJETO

Includes Almendralejo organiza el Concurso Escolar de dibujo **“Dibuja tus capacidades”** con motivo de la celebración del 3 de diciembre, Día internacional de las Personas con Discapacidad.

2.PARTICIPANTES

Pueden participar en este concurso infantil de dibujo todo el alumnado que cursen **5º y 6º de primaria** de los centros educativos públicos, privados y concertados de Almendralejo. Cada persona participante solamente podrá presentar un único dibujo.

3.TEMA

La temática de los dibujos deberá ir enfocada a las capacidades que todas y cada una de las personas tenemos, eliminando así las barreras que surgen al rededor de las personas con discapacidad. Este concurso invita a los alumnos y alumnas a poner el foco en las capacidades más que en las discapacidades, y a transmitir en papel su **visión de la discapacidad**.

4.CARACTERÍSTICAS DE LOS DIBUJOS

Deberán realizarse a tamaño folio y a una sola cara. La técnica será libre y podrá elaborarse con cualquier material (lápices, ceras, rotuladores...). Además, será necesaria la creación de un título para el dibujo.

Para ello, se debe utilizar el modelo disponible en el Anexo I.

5.PLAZO Y LUGAR DE PRESENTACIÓN

Los dibujos (Anexo I), el Anexo II, y el Anexo III, podrán ser entregados desde el día siguiente a la publicación de las bases, hasta el día **3 de noviembre** de 2023.

Los dibujos deberán ser entregados en la secretaría de cada centro educativo, el cual posteriormente reunirá todos los dibujos participantes (Anexo I) junto con el Anexo II cumplimentado por cada participante.

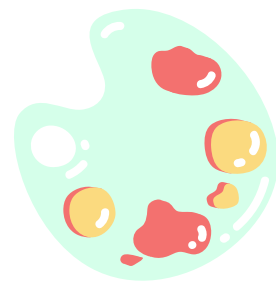



CONCURSO DE DIBUJO



BASES

DIBUJA TUS CAPACIDADES

Personal de Includes Almendralejo recogerá los dibujos en los centros educativos el día después de haber finalizado el plazo de entrega.

6. JURADO

El jurado está formado por:

- Representante de usuarios y usuarias de Includes Almendralejo.
- Representante de Junta Directiva Includes Almendralejo.
- Representante de trabajadores de Includes Almendralejo con experiencia en pintura.
- Una persona con experiencia profesional en pintura y diseño.

7. PREMIOS Y CEREMONIA

El jurado otorgará los siguientes tres premios:

1º PREMIO

2º PREMIO

3º PREMIO

Se valorará:

- **El mensaje:** que transmita un mensaje más impactante.
- **La técnica:** que demuestre mayor calidad técnica y estética.
- **La expresividad:** que transmita mayor fuerza expresiva.

El 1º premio: Cheque por valor de 50€ + lote de material escolar + Diploma

Además, su grupo celebrará con nosotros el día de la discapacidad, que tendrá lugar el viernes 1 de diciembre, en nuestras instalaciones y donde procederemos a la entrega del 1º premio.

El 2º premio: Cheque por valor de 30€ + lote de material escolar + Diploma

El premio será entregado por personal de Includes Almendralejo en su respectivo centro.

El 3º premio Lote de material escolar + Diploma

El premio será entregado por personal de Includes Almendralejo en su respectivo centro.

8. ACEPTACIÓN DE LAS BASES

La simple participación en la convocatoria supone la plena y total aceptación de sus bases.



ANEXO I (DIBUJO)

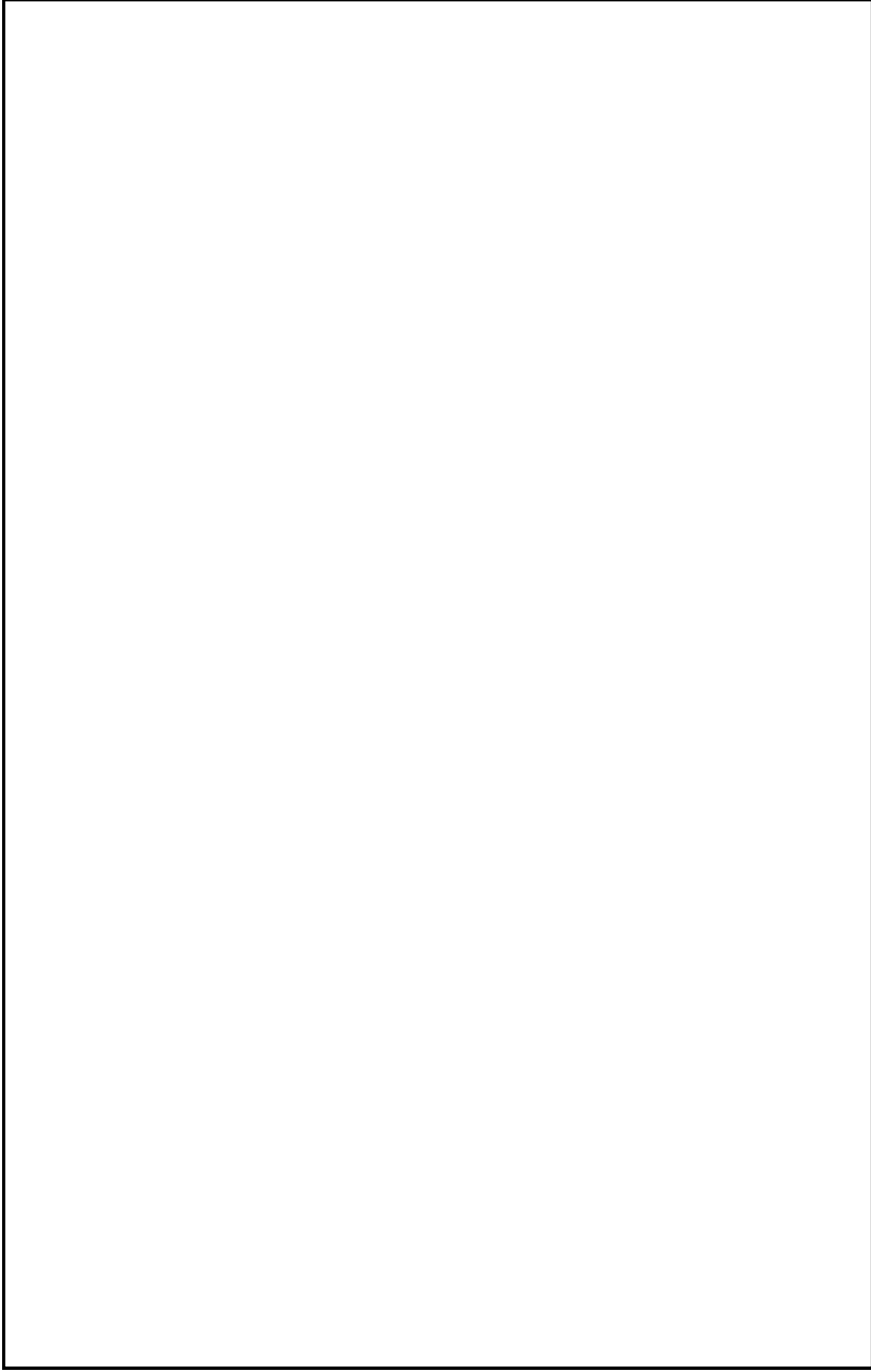

Título

Nombre:

Curso:

Colegio:



CONCURSO DE DIBUJO



ANEXO II

AUTORIZACIÓN MENOR

D^a/D.....,
con DNI, como titular de la patria potestad del/de la
menor.....
de años de edad y con DNI

Autorizo a que mi hijo/a:.....
Participe en el Concurso infantil de dibujo Dibuja tus capacidades organizado por
Includes Almendralejo con motivo del Día Internacional de las Personas con
Discapacidad, así como sea fotografiado/a durante la ceremonia de entrega de
premios en caso de ser ganador/a para la comunicación pública.

Se hace necesario el que se solicite la presente AUTORIZACIÓN en virtud a que el derecho a la propia imagen está reconocido en el artículo 18 de la Constitución y regulado por Ley 1/1982, de 5 de mayo, sobre el derecho al honor, la intimidad personal y familiar y a la propia imagen, el Art. 4.11 del Reglamento (UE) 2016/679 y el Art. 6 de la Ley Orgánica 3/2018, de 5 de diciembre de Protección de Datos Personales y garantía de los derechos digitales, sobre el consentimiento del interesado.

Se le informa que este consentimiento lo puede retirar cuando lo crea oportuno y con la misma facilidad que lo dio, de manera clara y sencilla. dirigiéndose a INCLUDES ALMENDRALEJO, CRTA. FUENTE DEL MAESTRE, S/N - 06200 - ALMENDRALEJO (Badajoz) ó en rrhh@includesalmendralejo.org.

En..... a de de 2023

Firmado:





CONCURSO DE DIBUJO



ANEXO III

DATOS DEL CENTRO EDUCATIVO

Nombre del centro educativo:
Calle: No: C.P:
Localidad Teléfono e-
mail:

Nombre de la profesora o profesor que represente al centro educativo:
.....
DNI:Teléfono e-
mail:
Número total de dibujos presentados al concurso:

En..... a de de 2023

Firma: